

# INVENTARIO NACIONAL DE GLACIARES

IANIGLA  
CONICET

U.N. CUYO  
GOBIERNO  
DEMENDOZA

Ministerio de Ambiente  
y Desarrollo Sustentable  
Presidencia de la Nación

## Cuenca del río Santa Cruz

Subcuenca del Lago Viedma  
Parque Nacional Los Glaciares  
Provincia de Santa Cruz

Mayo 2018



Glaciar Viedma ( Foto: Pierre Pitte)

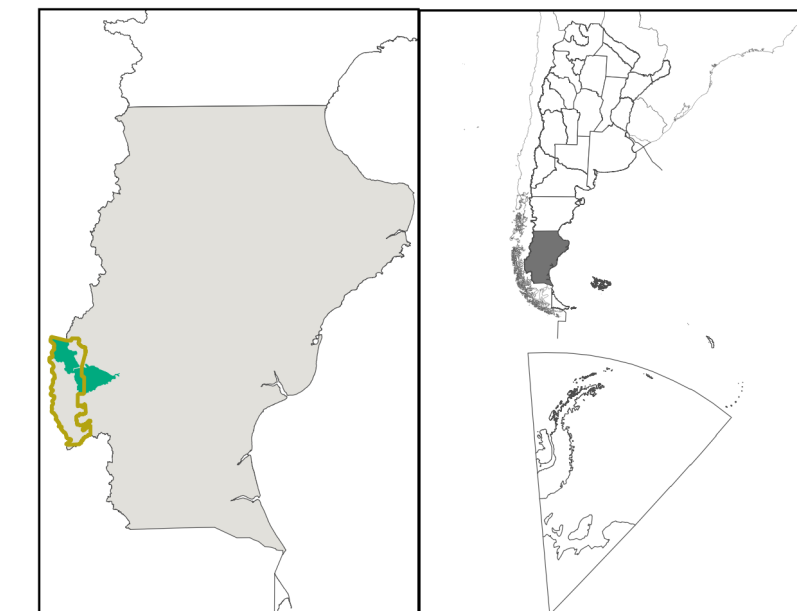
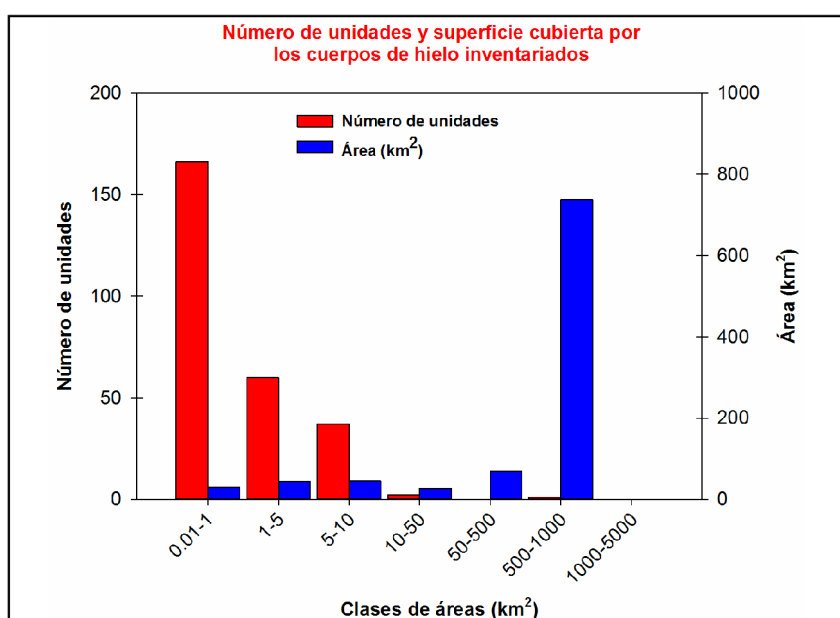
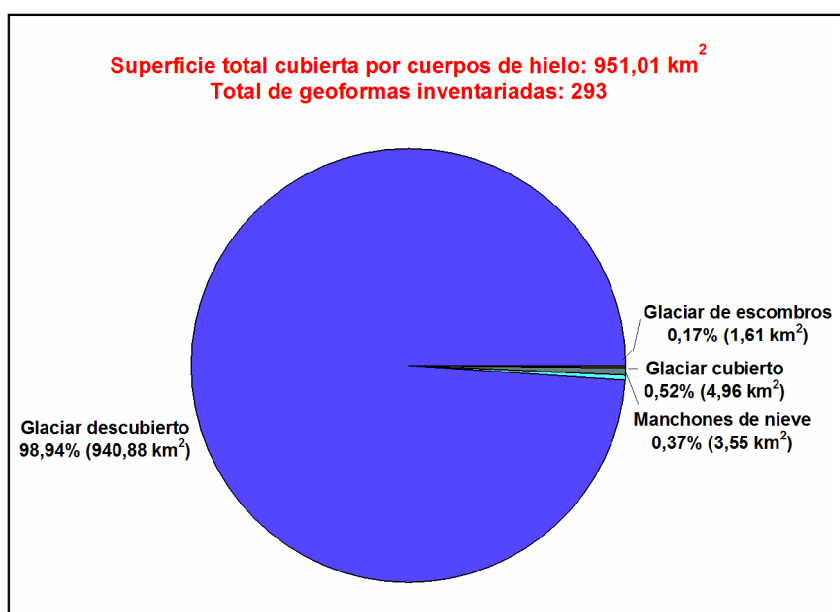

0 5 10 Km  
1:175 000

AVISO LEGAL: La inclusión de los glaciares en la zona de Hielos Continentales no prejuzga sobre los trabajos de demarcación de la Comisión Mixta de Límites de la Argentina y Chile ni genera interpretaciones o pretendidos precedentes tendientes a condicionar la labor bilateral de demarcación (conforme lo dispone el "Acuerdo entre la República Argentina y la República de Chile para precisar el recorrido del límite desde el Monte Fitz Roy hasta el Cerro Daudet" de 1998)

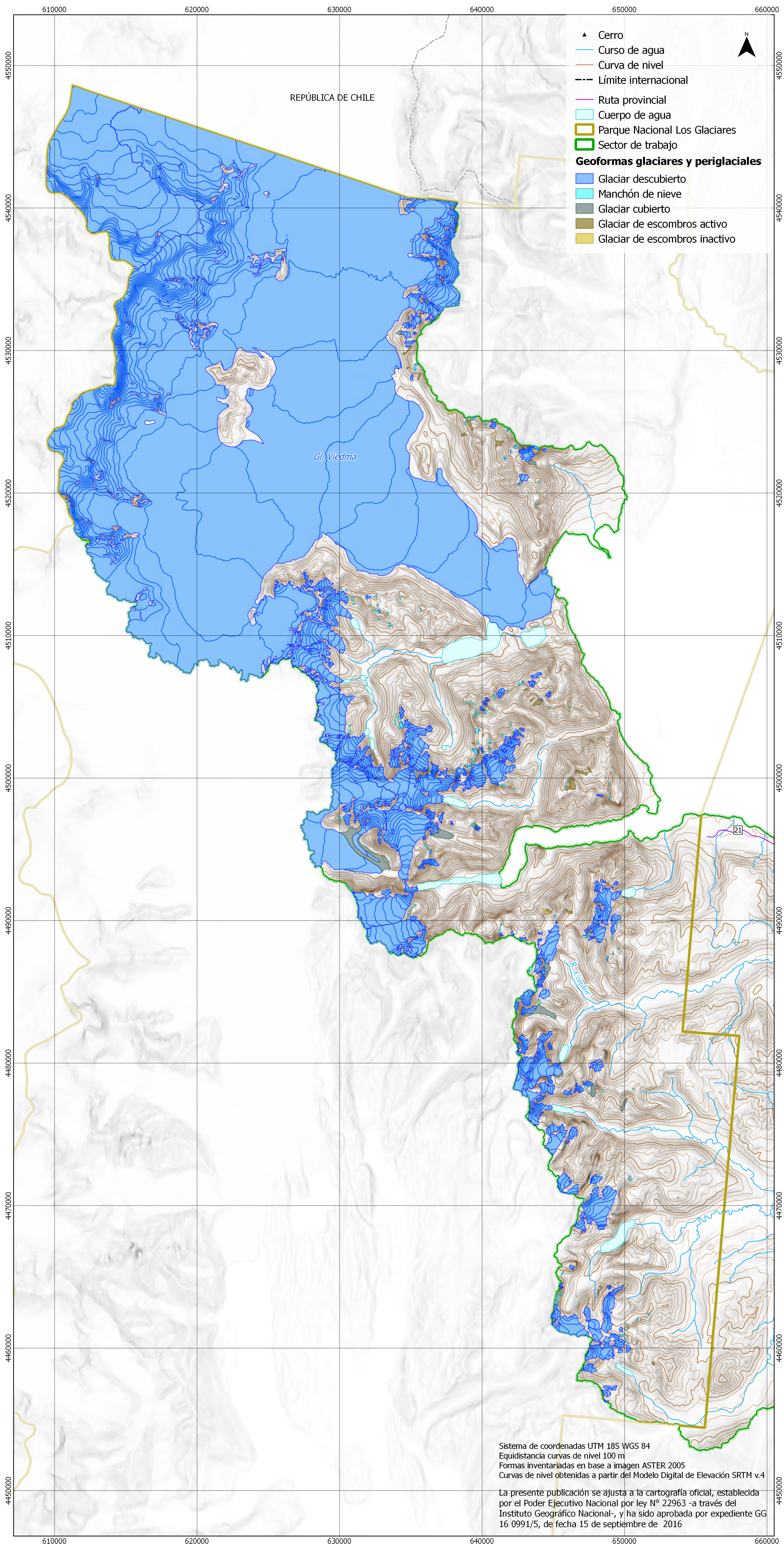

Sistema de coordenadas UTM 18S WGS 84  
Equidistancia curvas de nivel 100 m  
Formas inventariadas en base a imagen ASTER 2005  
Curvas de nivel obtenidas a partir del Modelo Digital de Elevación SRTM v.4

La presente publicación se ajusta a la cartografía oficial, establecida por el Poder Ejecutivo Nacional por ley N° 22963 -a través del Instituto Geográfico Nacional-, y ha sido aprobada por expediente GG 16 0991/5, de fecha 15 de septiembre de 2016