

INVENTARIO NACIONAL DE GLACIARES



U.N. CUYO
GOBIERNO
DE MENDOZA



Ministerio de Ambiente
y Desarrollo Sustentable
Presidencia de la Nación

Alta cuenca del río Juramento

Subcuenca del río Santa María
Provincias de Catamarca, Tucumán y Salta

Mayo 2018



Glaciares de escombros en los Nevados de Catreal (Foto: Mriano Castro)

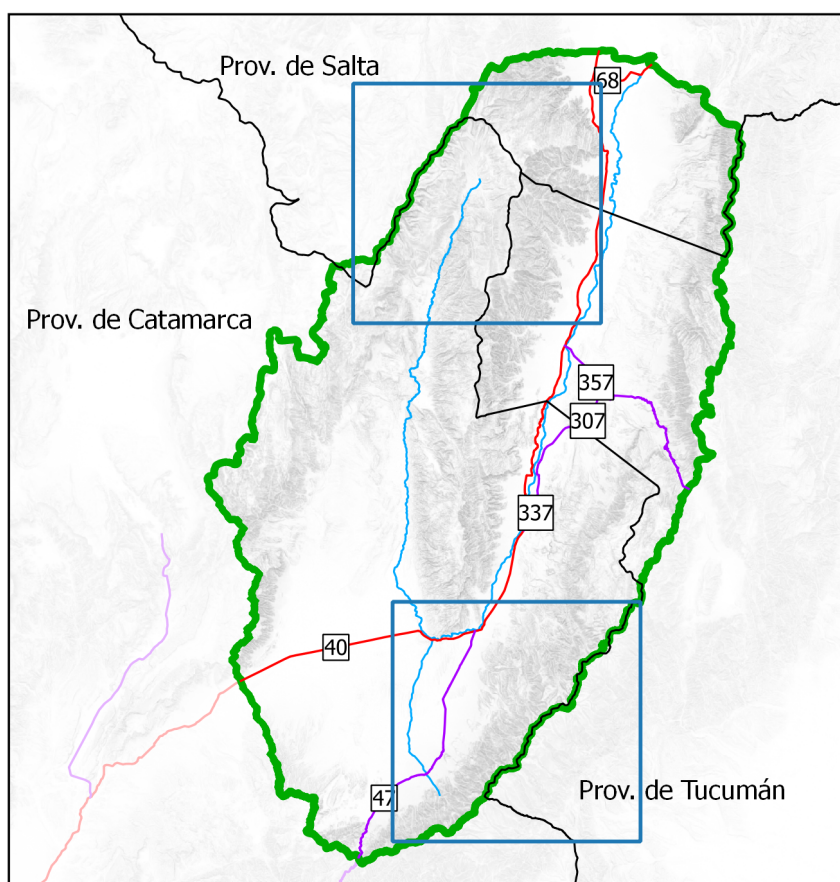
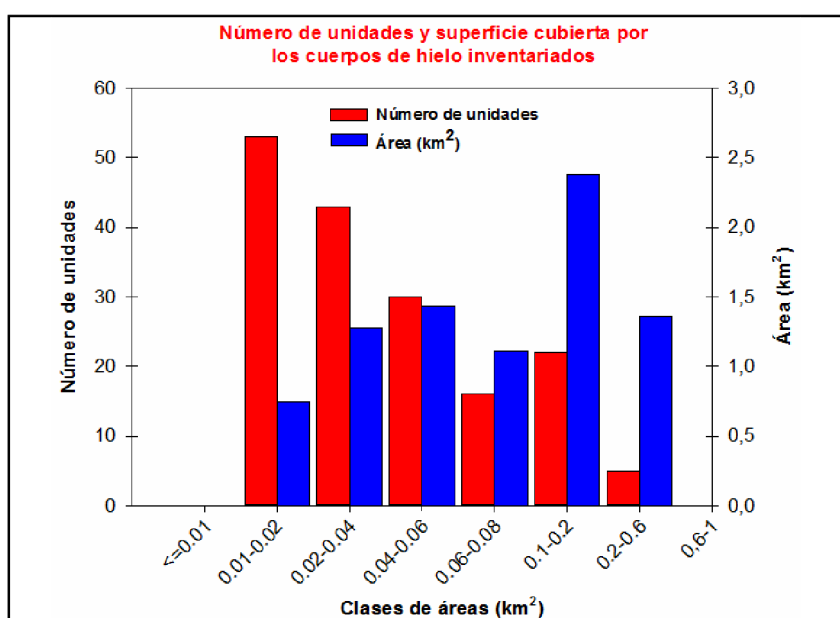
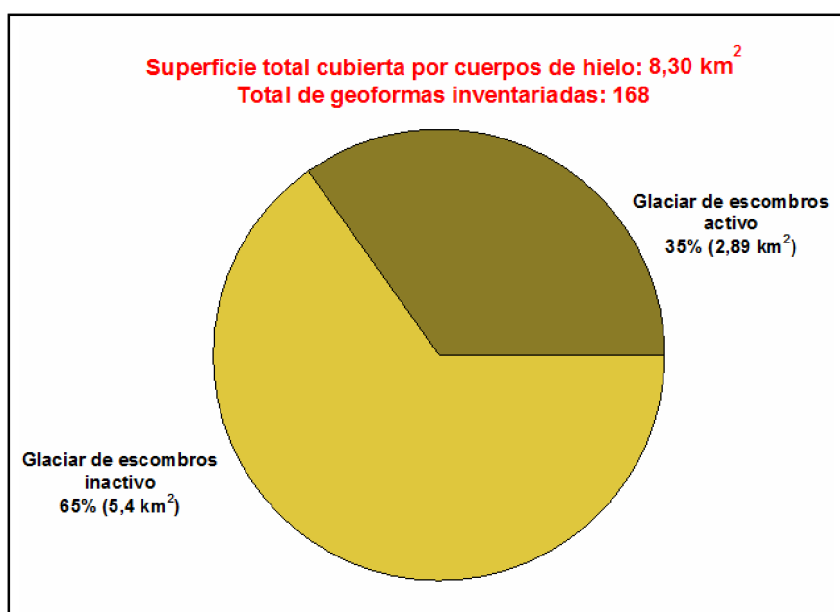

La presente publicación se ajusta a la cartografía oficial establecida por el Poder Ejecutivo Nacional a través del Instituto Geográfico Nacional por Ley 22963 y ha sido aprobada por Expte. EX - 2017 - 15204229 - APN - DGA#IGN, de fecha 16 de agosto de 2017

Sistema de coordenadas UTM 19 S WGS 84
Equidistancia curvas de nivel 100 m
Formas inventariadas en base a imágenes ALOS 2010
Curvas de nivel obtenidas a partir del Modelo Digital de Elevación SRTM v.4

